2009年（平成21年）7月27日発行

ふくやま福祉だより

ほほえみ

第188号

発　行
ふれあいネットワーク
社会福祉法人
福山市社会福祉協議会
〒720-8512 福山市三吉町南2-11-22
TEL（084）928-1330
FAX（084）928-1331
社協ホームページアドレス http://www.f-shakyo.net
題字イラストは松岡憲子さん

社協を知ってください

福山市社会福祉協議会（略称：社協）は、1953年（昭和28年）1月に設立し、1968年（昭和43年）3月に社会福祉法人となり、昨年、法人化40周年を迎えましたが、皆さんに**社協**を知ってもらえていないのでは？という思いから、今回は社協を特集しました。社協は、全国の都道府県市区町村にあります。

●福祉のまちづくりをめざして

社協は、「誰もが、地域の一員として、安心していきいきと暮らせる社会の実現」という基本理念をもち、事業をすすめています。

人々のふれあい、支えあいを基本に、お互いさまの気持ちで、安心して暮らせるまちづくりのために、地域の皆さんと一緒に考えながら地域福祉活動に取り組んでいます。

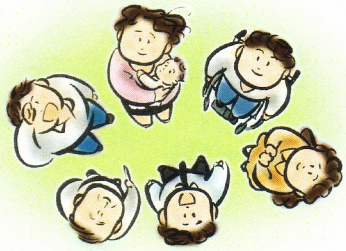

「エコタワシ」づくり　　上野真弓さん写す

●社協は、市役所の組織の一部ではありません。

福山市社会福祉協議会は、最初に福山市という文字がつくイメージから、福山市役所の組織の一部として、市民の方から、よく間違えられます。

福山市役所とは「地域福祉の推進」にかかわり密接な連けいはありますが、社協は「社会福祉法」に基づいた公共性の高い民間の福祉団体です。

●皆さんの「会費」や「寄付金」によって支えられています。

地域の福祉活動は、皆さんの「会費」や「寄付金」によって支えられています。「会費」や「寄付金」は、主に地域福祉活動等の大きな財源（支え）になっています。

●「会費」や「寄付金」は大きな財源（支え）になります。（地域の福祉活動）

皆さんの住んでいる地域の「福祉を高める会」「福祉会」「ボランティアの会」が行なっている地域福祉活動の財源になるのです。

例えば…

＊「ふれあい・いきいきサロン」
＊「小地域福祉ネットワーク活動」
＊おもちゃサロン
＊この他、給食サービス、三世代交流事業など地域の特性を活かした活動が展開されています。

●まだまだ、こんな活動にも活かされています。（ボランティア活動）

＊小学生のためのボランティア教室
＊中高校生のボランティア体験
＊障がいのある小学生のためのサマー・スクール
＊ボランティア養成講座
＊ボランティアグループの育成

いつまでも
ふくやまで
くらせる
やさしい
ちづくりを
しみんの皆さんとすすめる

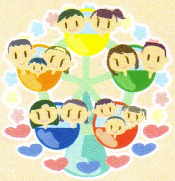

社会福祉協議会として地域福祉活動をすすめていきますので、よろしくお願いします。

今回紹介した社協の活動は、ホームページやブログでも紹介しています。
福山市社会福祉協議会
ホームページ http://www.f-shakyo.net
福山市社会福祉協議会　検索

今号の内容

・社協を知ってください …1
・2008年度社協事業・決算報告 …2
・福祉まつりのご案内 …2
・善意の灯（3ページからのつづき）…2
・善意の灯 …3
・地域探訪⑭ …4
・講座等お知らせ …4

私たちは地域福祉を応援しています

Fukuyama self-pro & mind shop
介護福祉士
国家試験対策講座
学科対策講座
1科目（医学以外）3,000円　医学4,000円
13科目セット32,000円
模擬試験
基本編 平成21年10月4日（日）8,000円
応用編 平成21年12月23日（水・祝）7,000円
ご希望の方はご連絡下さい
学校法人 英数学館
福山 福祉と動物 専門学校
■介護福祉学科
0120-103-814

介護用品専門の店
はるかぜ
0120-230-772

にしき堂
広島新銘菓
生もみじ

◎ふくやま福祉だより"ほほえみ"は、みなさまからの会費などで制作しています。◎視覚に障がいのある方に、本紙内容を朗読したテープや、点訳版もご用意しています。ご希望の方は社協まで。

★文中の「社協」は、福山市社会福祉協議会の略称です。★今号は4ページ構成です。